

# DOSSIER DE CANDIDATURE EN CHAM EN CLASSE DE : ..... (ex : 6<sup>ème</sup>)

**C** LASSES A  
**H** ORAIRES  
**A** MÉNAGÉS  
**M** USIQUE

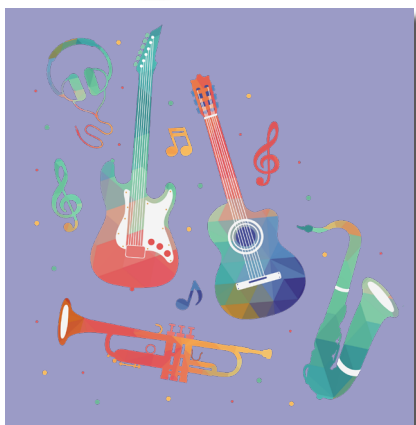

## CHOIX DE L'ÉLÈVE :

Dominante vocale

Dominante instrumentale

Instrument(s) pratiqué (s) : .....

Nom et Prénom : .....

Date de naissance : .....

Établissement scolaire actuel : .....

Classe : .....

*Photo  
d'identité*

Noms et prénoms des parents : .....

Adresse : .....

Téléphone fixe : .....

Portable des parents : .....

Email des parents : .....



## École de Musique de Haute Tarentaise

Communauté de Communes de Haute Tarentaise  
16 rue Saint Michel 73700 Bourg Saint Maurice  
04.79.07.54.90 - ecoledemusique@hautetarentaise.fr  
[www.hautetarentaise.fr](http://www.hautetarentaise.fr)



## Cité Scolaire Saint-Exupéry

107 rue du Pré de Foire  
73700 Bourg Saint Maurice  
04.85.96.11.00  
<https://cite-scolaire-st-exupery-bsm.web.ac-grenoble.fr>

UN PARTENARIAT  
NOUÉ DEPUIS  
14 ANS

# RENSEIGNEMENTS SUR TON NIVEAU MUSICAL

- **Est-ce que tu es inscrit dans une École de Musique cette année ?**

OUI

NON

- **Evalue ton niveau (place une croix sur cette échelle) :**

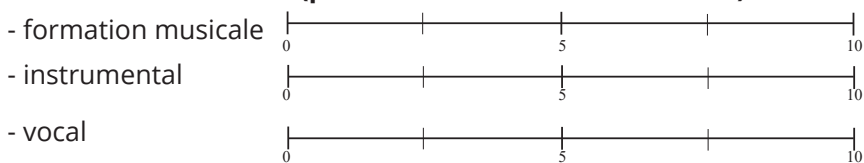

- **Est-ce que tu as des expériences de pratiques collectives ?**

- ensemble (duos, trios et autres...) : .....

.....

- orchestre : .....

.....

- chorale : .....

.....

- **Autres expériences :**

- Evènements : .....

.....

- Spectacles : .....

.....

- Concerts : .....

.....

- **Est-ce que tu as des projets musicaux ? .....**

.....

.....

.....

- **Quels sont tes goûts musicaux ?.....**

.....

.....

.....

- **Est-ce que tu as d'autres activités (culturelles ou sportives) ?**

.....

.....

.....

# EXPLIQUE EN QUELQUES LIGNES LES RAISONS QUI TE POUSSENT À VENIR EN CHAM

---

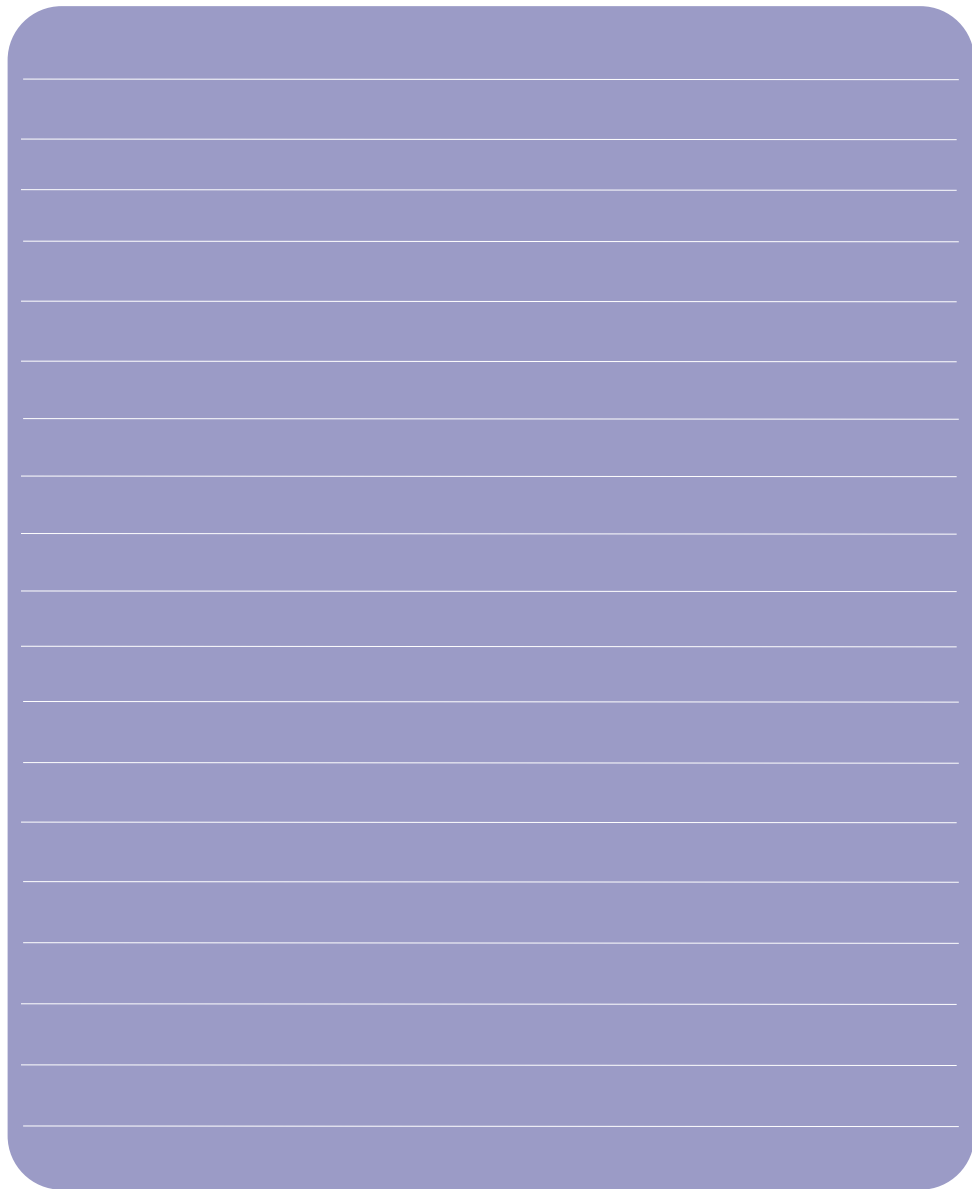
A large purple rounded rectangle with a white border, containing 20 horizontal white lines for writing. The lines are evenly spaced and extend across the width of the rectangle.

Ce dossier est important, il est à remplir de façon détaillée et avec soin



## RENSEIGNEMENTS

---

Direction de  
l'École de Musique  
de Haute Tarentaise

16 rue Saint Michel  
73700 Bourg Saint Maurice

ecoledemusique@hautetarentaise.fr  
04.79.07.54.90

M. Nicolas BELLANGER,  
Coordonnateur CHAM,  
Cité Scolaire Saint-Exupéry

107 rue du Pré de Foire  
73700 Bourg Saint Maurice

ce.0730009n@ac-grenoble.fr  
04.85.96.11.00



## DÉLAI D'INSCRIPTION

---

**CE DOSSIER EST À REMETTRE AU COLLÈGE SAINT-EXUPÉRY  
AU PLUS TARD LE LUNDI 27 MARS 2023.**

Une convocation pour les épreuves d'admission  
sera envoyée ultérieurement.

**CES ÉPREUVES SE DÉROULERONT LE MERCREDI 10 MAI 2023.**

Une plaquette d'information est disponible en ligne :  
[www.hautetarentaise.fr](http://www.hautetarentaise.fr)

Pour voir et revoir le clip de présentation de la section  
**CHAM**, rdv sur [www.hautetarentaise.fr](http://www.hautetarentaise.fr) ou sur  
<https://cite-scolaire-st-exupery-bsm.web.ac-grenoble.fr>